

Poświadczam, że niniejszy dokument został opracowany w wyniku prac geodezyjnych i kartograficznych, których rezultaty zawiera operat techniczny pozytywnie zweryfikowany. Jednocześnie informuję, że jestem świadomy odpowiedzialności karnej za złożenie fałszywego oświadczenia.	
Identyfikator gloszenia prac geodezyjnych	GK-1.6640.1.1369.2024
Organ służby geodezyjnej który otrzymał zgłoszenie	Starosta Brzeski
Wykonawca prac geodezyjnych	Usługi Geodezyjne „Geo-Ika” Monika Tomasił
Numer oraz data sporządzenia dokumentu zawierającego wynik pozytywnej weryfikacji	Protokół weryfikacji nr GK-1.6640.1.1369.2024_1 z dn.03.12.2024r
Imię i nazwisko oraz numer uprawnień zawodowych kierownika prac	Monika Tomasił Nr uprawnień 19588

mgr inż. Monika Tomasił
GEODETA UPRAWNIONY
32-800 Brzesko, ul. T. Kościuszki 69A/3
tel. 721 295 982

MAPA DO CELÓW PROJEKTOWYCH		
Oznaczenie kancelaryjne zgłoszenia pracy geodezyjnej: GK-1.6640.1.1369.2024		
Skala mapy:	1:1000	Data opracowania mapy: 25.11.2024
Miejscowość:	Mokrzyska - Bucze	nr działki 138, 139
Jednostka ewidencyjna:		identyfikator 120202_5
		nazwa Brzesko - obszar wiejski
Obręb ewidencyjny:		identyfikator 120202_5.0004
		nazwa Mokrzyska - Bucze
Nazwa układu współrzędnych:		prostokątnych płaskich 2000.21
Oznaczenie granic obszaru, który był przedmiotem aktualizacji		
Wykazane na mapie granice działek przyjęto według stanu uwidocznionego w ewidencji gruntów i budynków. Mapa powstała z aktualizacji mapy zasadniczej i pomiaru bezpośredniego w terenie. Mapa została wykonana bez sprawdzenia w księgach wieczystych obciążeń służebnością gruntową w granicach projektowanej inwestycji.		
WYKONAWCA USŁUGI GEODEZYJNE „Geo-Ika” Monika Tomasił 32-800 Brzesko, ul. T. Kościuszki 69A/6 tel. 721 295 982 NIP 869-176-43-06 REGON 120533284	mgr inż. Monika Tomasił GEODETA UPRAWNIONY 32-800 Brzesko, ul. T. Kościuszki 69A/3 tel. 721 295 982	Nr uprawnień: 19588 Data: 25.11.2024

LEGENDA:
- linie rozgraniczające teren inwestycji TB

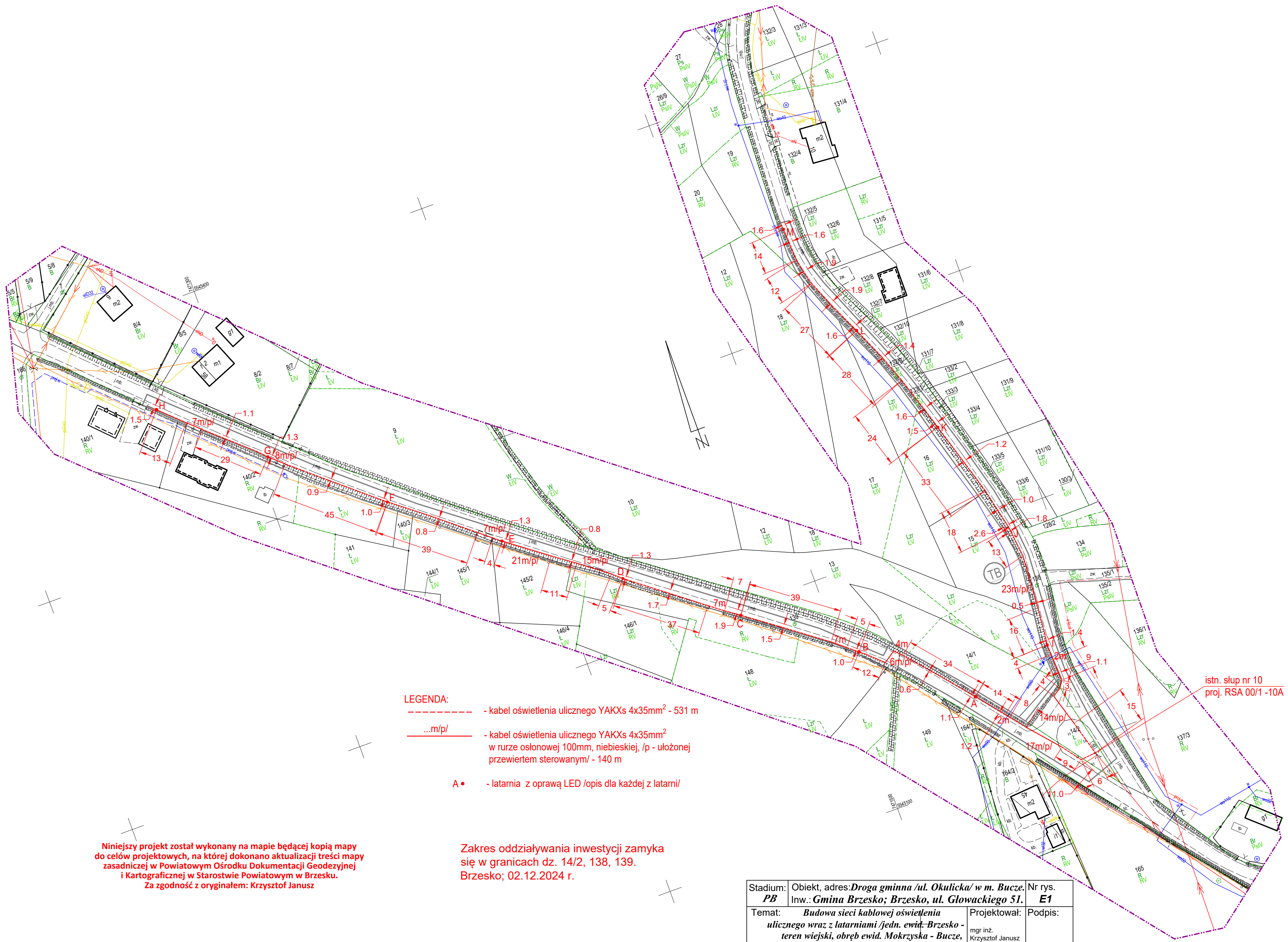

- LEGENDA:
- kabel oświetlenia ulicznego YAKXs 4x35mm² - 531 m
 - ...m/p/ - kabel oświetlenia ulicznego YAKXs 4x35mm² w rurze osłonowej 100mm, niebieskiej, /p - ułożonej przewiertem sterowanym/ - 140 m
 - A • - latarnia z oprawą LED /opis dla każdej z latarni/

Niniejszy projekt został wykonany na mapie będącej kopią mapy do celów projektowych, na której dokonano aktualizacji treści mapy zasadniczej w Powiatowym Ośrodku Dokumentacji Geodezyjnej i Kartograficznej w Starostwie Powiatowym w Brzesku. Za zgodność z oryginałem: Krzysztof Janusz

Zakres oddziaływania inwestycji zamyka się w granicach dz. 14/2, 138, 139. Brzesko; 02.12.2024 r.

Stadium: PB	Objekt, adres: Droga gminna /ul. Okulicka/ w m. Bucze.	Inw.: Gmina Brzesko; Brzesko, ul. Głowackiego 51.	Nr rys. E1
Temat:	Budowa sieci kablowej oświetlenia ulicznego wraz z latarniami /jedn. ewid. Brzesko - teren wiejski, obręb ewid. Mokrzyska - Bucze, dz. 14/2, 138, 139/.		Projektował: mgr inż. Krzysztof Janusz
Podpis:			
Przedmiot rys.:	Projekt zagospodarowania.		Data: 12.2024
			Skala: 1 : 1000